<u>Orde van Dienst</u>
Voorbereiding
Welkom door de ouderling van dienst;
De gemeente gaat staan.
Aanvangslied 139: 1 en 2

Stilte, moment van persoonlijke bezinning.
Groet, bemoediging en drempelgebed.
V: De Heer zij met u
G: Ook met u zij de Heer.
V: Onze hulp is in de naam van de Heer
G: die hemel en aarde gemaakt heeft.

V: O God, keer U naar ons toe
G: en doe ons weer leven naar hart en ziel.
V: Laat ons Heer uw liefde zien
G: en geef ons uw heil.
V: O Heer, hoor ons gebed
G: en laat ons geroep tot u komen.
Allen: Amen.

De gemeente gaat zitten. We zingen lied 272: 1 en 2

Kyriegebed .De gemeente zingt:

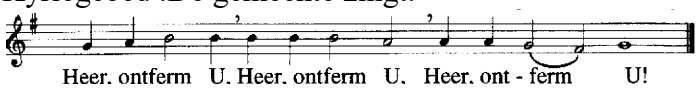

Glorialied 413:1

Dienst van het woord.
(vanaf de kansel)
Gebed voor de opening van het Woord.

Schriftlezingen
Gen.4: 1-16
Lied 272: 3 en 4
Joh. 21:1-19
Lied 139:14

Verkondiging

Meditatief orgelspel

Lied. 422

Dienst van het antwoord.
(Vanaf de liturgische tafel)

Slotlied 413: 3
staande

Wegzending en zegen.
V spreekt zegen uit en de gemeente antwoordt met gezongen Amen (lied 431c)